

随時記者発表

はじめよう、つづけよう。

「北海道スタイル」



～新型コロナウイルスに強い北海道をつくる～ 北海道スタイル

| | | | |
|-------------|--|--------------|-----|
| 項 目 | 「HOKKAIDO WOOD BUILDING」の登録証の交付について | | |
| 区 分 等 | 発 表 | 4月10日 15時00分 | 説明者 |
| | 資料配布 | 4月10日 15時00分 | |
| 配 布 資 料 | 別紙「実施概要」、「登録対象施設」、「登録一覧表」 | | |
| 発 表 要 旨 | <p>道で募集している「HOKKAIDO WOOD BUILDING」の登録について、日高管内から1件の申請があり、2月28日付けで登録されました。</p> <p>つきましては、次のとおり登録証の交付を行いますので、お知らせします。</p> <p style="text-align: center;">記</p> <p>1 日 時 令和5年 4月18日(火) 13:30～</p> <p>2 場 所(登録対象施設) イオル文化交流センター 交流室 (沙流郡平取町字二風谷228番地)</p> <p>3 出席者 ・平取町長 遠藤 桂一 ・株式会社 アトリエブंक 代表取締役社長 菅沼 秀樹氏 ・株式会社 小林組 常務取締役 小林 康樹氏</p> <p>4 交付者 日高振興局長 生田 泰</p> | | |
| 報道に当たってのお願い | <p>「HOKKAIDO WOOD BUILDING」は、道産木材を活用した建築物を普及するため、道が施設を登録し、登録した施設と連携して道産木材の良さをPRする取り組みであります。</p> <p>今後の道産木材の利用について、企業をはじめ道民に対し広く普及啓発する観点から、積極的な取材をお願いします。</p> | | |
| 担 当 | 北海道日高振興局産業振興部林務課 林務課長 峯岸 主査(林産) 大久保 電話 ダイヤルイン 0146-22-9310、22-9313 内線 2500、2541 | | |

HOKKAIDO WOOD BUILDING登録制度 実施概要

1 趣 旨

北海道において道産木材を使用した建築物を登録し、施設内に木製の登録証を掲示することなどを通じ、道民に道産木材製品の魅力を広く発信し、認知度の向上を図るとともに、建築物の木造化、木質化を推進することで道産木材の利用拡大に資することを目的とする。

2 対 象

以下のHOKKAIDO WOOD BUILDING(以下、HWBという)の基準を満たす建築物。

- (1) 北海道内で完成した建築物
- (2) 原則として構造材や内装材、外装材に道産木材を使用した建築物
- (3) 住宅は除く(ただし、兼用住宅の事務所・店舗等は含む)
- (4) 平成31年(2019年)4月以降に竣工した建築物
- (5) 上記の要件に寄りがたい建築物は別途協議する

3 登録届出者

HOKKAIDO WOOD(以下、HW)のメンバーに登録している者でHWブランドを積極的にPRする意欲のある者。かつ、当該建築物の建築主・設計者・施工者のいずれか。

4 登録手続き

- (1) 登録届出者が登録届及び添付書類を届出先へ提出。
- (2) 届出内容の確認後、HWB登録簿に登録し、登録届出者に木製の登録証を交付する。
- (3) 登録は随時可能。

5 登録の詳細

登録届出及び添付書類、実施要領などの詳細は、次のURLよりホームページを確認してください。

・北海道水産林務部林務局林業木材課ホームページ(HOKKAIDO WOOD BUILDING)

https://www.pref.hokkaido.lg.jp/sr/rrm/02_riyousuisin/hwb.html

※北海道のホームページ(道公式サイト)からは、トップページ上の「組織から探す」→本庁各部・局・行政委員会→水産林務部→林務局 林業木材課→道産木材利用

6 届出先・問い合わせ先

〒060-8588 札幌市中央区北3条西6丁目
北海道水産林務部林務局林業木材課利用推進係
TEL 011-204-5492
E-MAIL suirin.rinmoku11f@pref.hokkaido.lg.jp

HOKKAIDO WOOD BUILDING
公式サイト



森の質は、
木の質は、

HOKKAIDO WOODについて

「HOKKAIDO WOOD」は道産木材製品のブランド名称です。道産木材製品を売りたい、たくさんの人に魅力を伝えたい。そんな時に登録のみで、ロゴマークとキャッチコピーをお使いいただけます。

HOKKAIDO WOOD公式サイト(<https://hokkaidowood.com>)から届出ができます。

HOKKAIDO WOOD
公式サイト



HOKKAIDO
WOOD

【登録対象施設】

●イオル文化交流センター（沙流郡平取町字二風谷 228 番地）

- (1) 施主：平取町（沙流郡平取町本町 28 番地）
- (2) 設計者：株式会社 アトリエブंक（札幌市中央区北 2 条東 4 丁目 1-2 サッポロ
ファクトリー 2 条館 4F）
- (3) 施工者：株式会社 小林組（沙流郡平取町字荷葉 40 番地 6）
- (4) 木材使用箇所：構造材（カラマツ）、内装材（ラワン）、外装材（カラマツ）

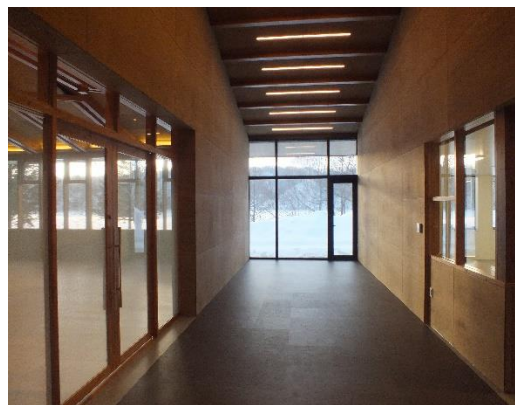
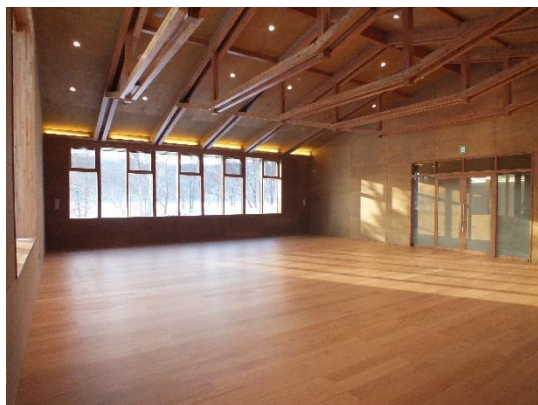

登録一覧表

R5.3.30現在

| No | 登録日 | 建物名 | 所在市町村 | 建築主 | 設計者 | 施工者 |
|----|----------|----------------------------|-------|-------------------------------|-------------------------|--|
| 1 | R3.10.1 | ザ ロイヤルパークキャンパス 札幌大通公園 | 札幌市 | ★三菱地所(株) | (株)三菱地所設計 | 清水建設(株) |
| 2 | R3.12.20 | (株)イトイグループホールディングス CLT社屋 | 士別市 | ★(株)イトイGHD | (株)遠藤建築アトリエ | (株)イトイ産業 |
| 3 | R3.12.20 | 美深町立仁字布小中学校 | 美深町 | ★美深町 | (株)柴滝建築設計事務所 | 橋本川島・山崎特定JV |
| 4 | R3.12.20 | 厚浜木材加工場 | 厚岸町 | ★厚浜木材加工協同組合 | (有)三浦建設設計事務所 | (株)共和建設工業所 |
| 5 | R3.12.20 | 認定こども園 日本赤十字社 釧路さかえ保育園 | 釧路市 | 認定こども園 日本赤十字社 釧路さかえ保育園 | ★(株)武田建築設計事務所 | 宮脇土建(株) |
| 6 | R3.12.20 | 箱館醸蔵有限公司 | 七飯町 | ★箱館醸蔵有限公司 | (有)伊達計画所 | 森川・カワマタ特定JV |
| 7 | R3.12.20 | 北海道森林組合連合会 | 札幌市 | ★北海道森林組合連合会 | (株)岩見田・設計 | 郷土建設(株) |
| 8 | R4.2.25 | 林業会館 | 札幌市 | ★林業会館 | (株)竹中工務店 北海道支店 | (株)竹中工務店 北海道支店 |
| 9 | R4.2.25 | 占冠保育所 | 占冠村 | ★占冠村 | (株)IA研究所 | (株)橋本川島コーポレーション (株)川端組 |
| 10 | R4.2.25 | W&B YAMAHANA 01 | 札幌市 | R&Iカンパニーリミテッド(株) | ★(株)三五工務店 | (株)三五工務店 |
| 11 | R4.2.25 | 新十津川町役場庁舎 | 新十津川町 | ★新十津川町 | (株)ドーコン | 岩倉・久保田特定建設工事共同企業体 |
| 12 | R4.2.25 | KINOTOYA FARM | 札幌市 | (株)COC | (株)竹中工務店 北海道一級建築士事務所 | ★(株)竹中工務店北海道支店 |
| 13 | R4.2.25 | 楽 水山 | 倶知安町 | 新日本海フェリー(株) | (株)竹中工務店 北海道一級建築士事務所 | ★(株)竹中工務店北海道支店 |
| 14 | R4.2.25 | mother's+ | 白老町 | (有)北海道種鶏農場 | (株)竹中工務店 北海道一級建築士事務所 | ★(株)竹中工務店北海道支店 |
| 15 | R4.2.25 | 竹中工務店 北海道支店 | 札幌市 | ★(株)竹中工務店北海道支店 | (株)竹中工務店 北海道一級建築士事務所 | ★(株)竹中工務店北海道支店 |
| 16 | R4.2.25 | 竹中工務店 北海道地区FMセンター | 札幌市 | ★(株)竹中工務店北海道支店 | (株)竹中工務店 北海道一級建築士事務所 | ★(株)竹中工務店北海道支店 |
| 17 | R4.2.25 | 株式会社F・K社屋 | 北見市 | (株)F・K | ★船橋西川建設(株) | ★船橋西川建設(株) |
| 18 | R4.7.1 | アミキットベース ショールーム棟、テナントオフィス棟 | 北見市 | ★三九開発株式会社 | 株式会社三建設事務所 | 三九建設株式会社 |
| 19 | R4.7.1 | 十勝大雪森林組合 事務所 | 音更町 | ★十勝大雪森林組合 | 木の香工房 古田 量紀 | 高橋組・納村特定建設工事共同企業体 |
| 20 | R4.7.1 | 浦河フレンド森のようちえん | 浦河町 | 学校法人フレンド学園 | ★(株)照井康徳建築設計事務所 | 岩田地崎建設株式会社 |
| 21 | R4.7.1 | Hokkaido CLT Pavilion | 旭川市 | 地方独立行政法人北海道立総合研究機構森林研究本部林産試験場 | ★(株)遠藤建築アトリエ | (株)京田組 |
| 22 | R4.7.1 | EAA OFFICE | 札幌市 | ★(株)遠藤建築アトリエ | (株)遠藤建築アトリエ | 有限会社 平形工務店 |
| 23 | R4.7.1 | 北海道立北の森づくり専門学院 | 旭川市 | 北海道 | ★(株)遠藤建築アトリエ | 高組・多東・サンエービルド特定建設工事共同企業体(1工区) 荒井・谷協経営建設共同企業体(2工区) |
| 24 | R4.7.1 | 北海道庁玄関ホール木質化工事 | 札幌市 | 北海道 | ★(株)遠藤建築アトリエ | 山崎建設工業株式会社 |
| 25 | R4.7.1 | ローソン札幌新発寒1条店 | 札幌市 | ★(株)ローソン 原田 稔 | (株)総合プランニングセンター | (株)太平ホーム北海道 |
| 26 | R4.11.1 | 西十勝森林組合 事務所・研修室 | 新得町 | ★西十勝森林組合 | 藤平建築設計事務所(有) | 古川建設(株) |

登録一覧表

R5.3.30現在

| No | 登録日 | 建物名 | 所在市町村 | 建築主 | 設計者 | 施工者 |
|----|---------|--------------------------------|-------|---------------------------|---------------------------------|------------------------|
| 27 | R4.11.1 | 訓子府消防庁舎 | 訓子府町 | ★訓子府町 | (株)創建社 | 北成・久島・丸建特定建設工事共同企業体 |
| 28 | R4.11.1 | コープさっぽろそうえん店2F 無印良品 | 札幌市 | ★(株)良品計画 | ★(株)良品計画 | (有)双建工業 |
| 29 | R4.11.1 | ローソン函館梁川公園通店 | 函館市 | ★(株)ローソン (株)函館平安システム | (株)佐藤公郎建築設計事務所 | (株)曲小 小倉工務店 |
| 30 | R4.12.1 | ローソン室蘭中島町二丁目店 | 室蘭市 | ★(株)ローソン 北都通商(株) | (株)総合プランニングセンター | (株)太平ホーム北海道 |
| 31 | R5.2.28 | 山田総合設計株式会社事務所 | 函館市 | 山田総合設計株式会社 | 山田総合設計株式会社 | ★株式会社田畑建設 |
| 32 | R5.2.28 | イオル文化交流センター | 平取町 | ★平取町 | 株式会社アトリエブク | 株式会社小林組 |
| 33 | R5.3.30 | THE LODGE | 北広島市 | 株式会社ファイターズ スポーツ&エンターテイメント | ★株式会社三五工務店 合同会社波多野・高山建築設計事務所 | ★株式会社三五工務店 |
| 34 | R5.3.30 | BALLPARK TAKIBI TERRACE ALLPAR | 北広島市 | 株式会社パワー・ステーション | ★株式会社三五工務店 | ★株式会社三五工務店 |
| 35 | R5.3.30 | VILLA BRAMARE | 北広島市 | ★株式会社藤井ビル | 株式会社再生建築研究所 | 久未弘信建設株式会社 |
| 36 | R5.3.30 | 津別町役場庁舎 | 津別町 | ★津別町 | 株式会社アトリエブク | 津別・三共後藤・五十嵐特定建設工事共同企業体 |