2022年　気象経過(半旬毎)　(観測地:中杵臼アメダス)

10月31日現在

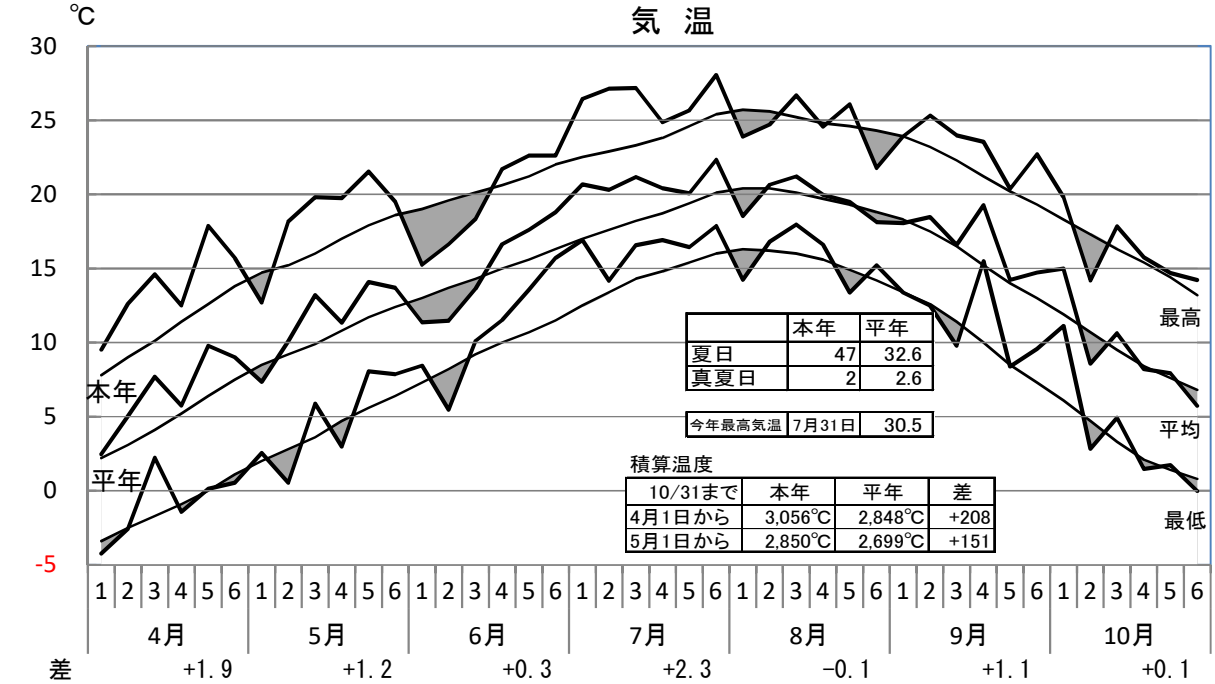

	本年	平年
夏日	47	32.6
真夏日	2	2.6

今年最高気温	7月31日	30.5

積算温度

10/31まで	本年	平年	差
4月1日から	3,056℃	2,848℃	+208
5月1日から	2,850℃	2,699℃	+151

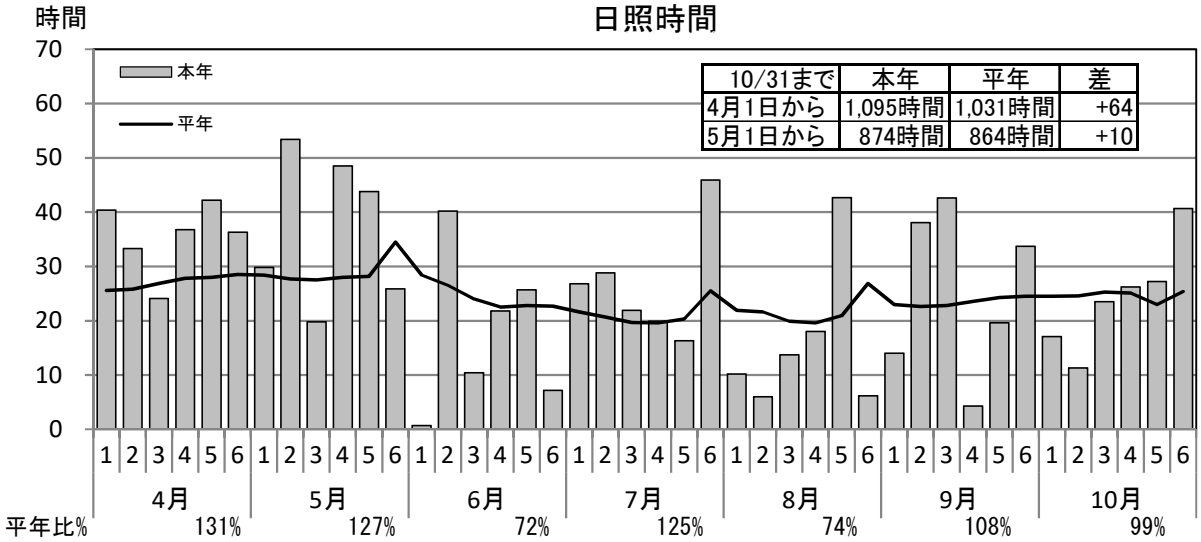

10/31まで	本年	平年	差
4月1日から	1,095時間	1,031時間	+64
5月1日から	874時間	864時間	+10

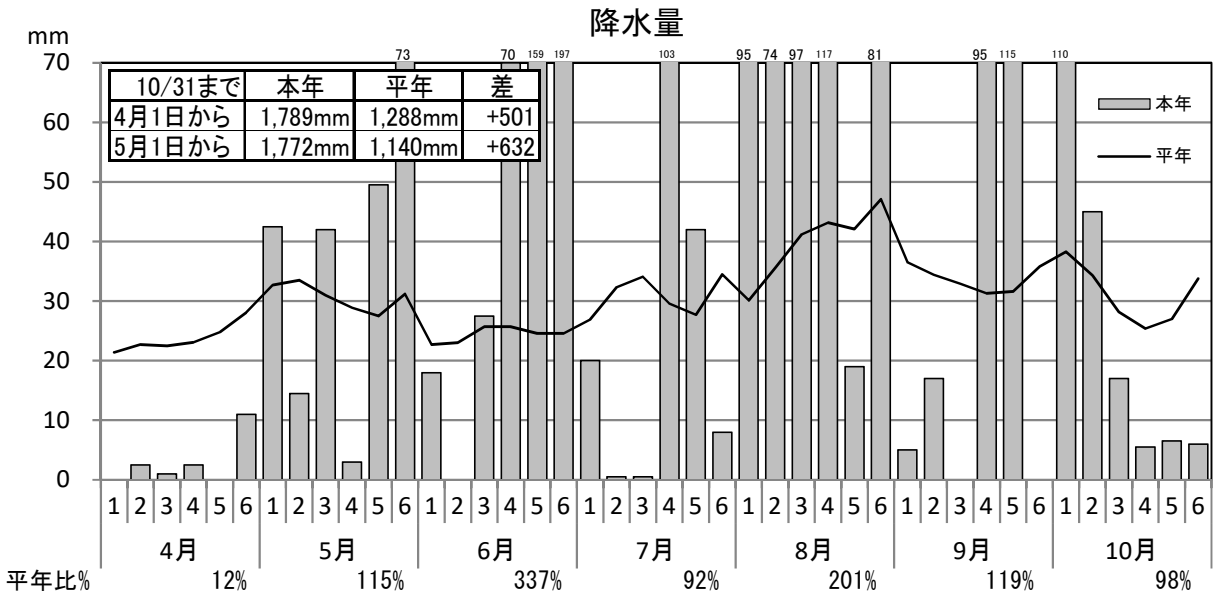

10/31まで	本年	平年	差
4月1日から	1,789mm	1,288mm	+501
5月1日から	1,772mm	1,140mm	+632

中杵臼アメダス　1ヶ月の気象経過　　2022/10/1　～　2022/10/31

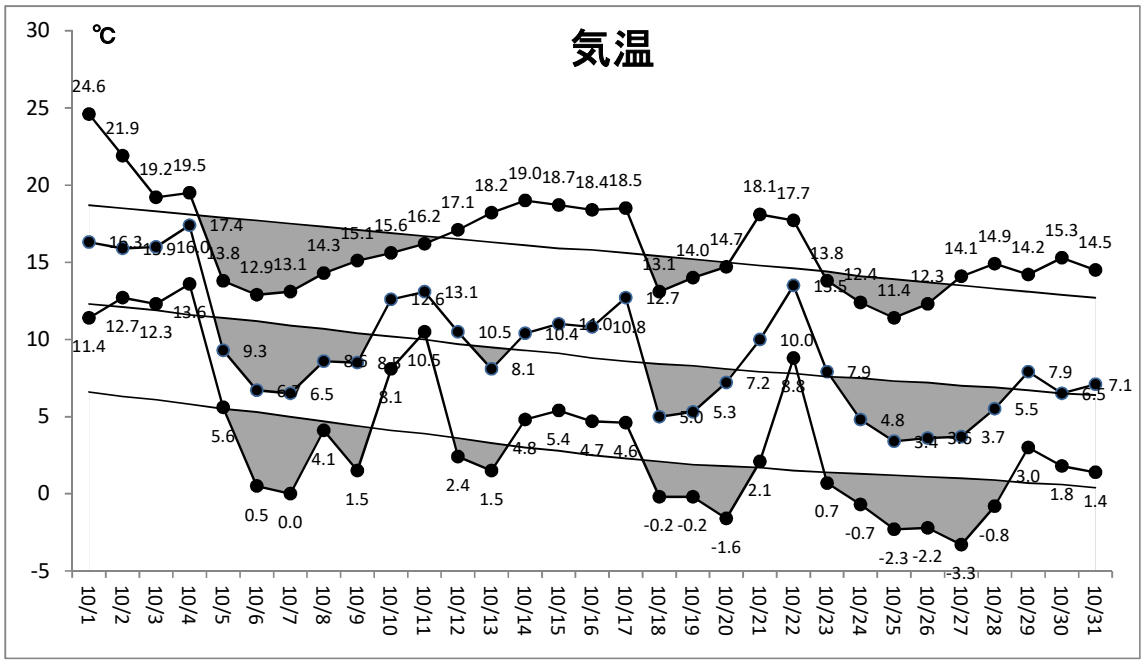

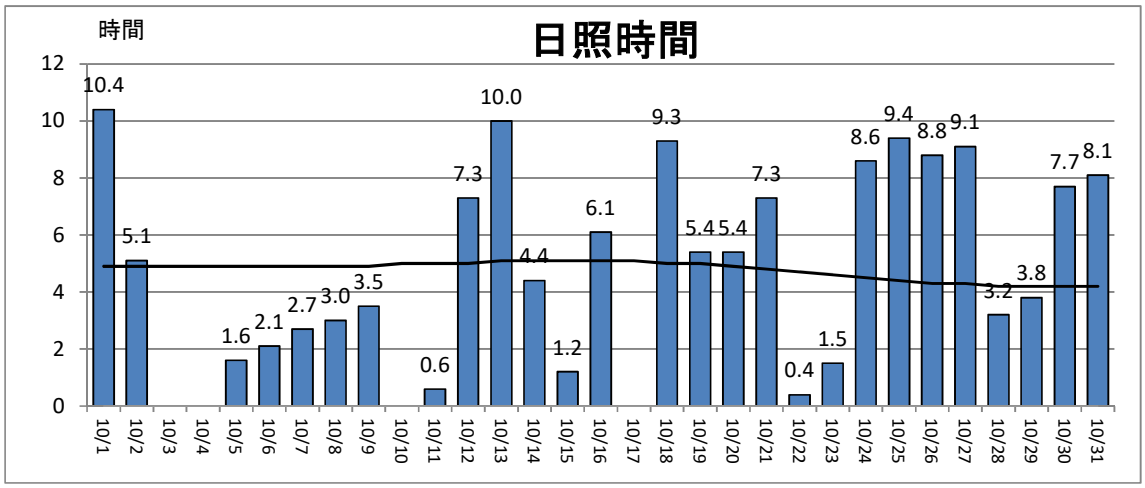

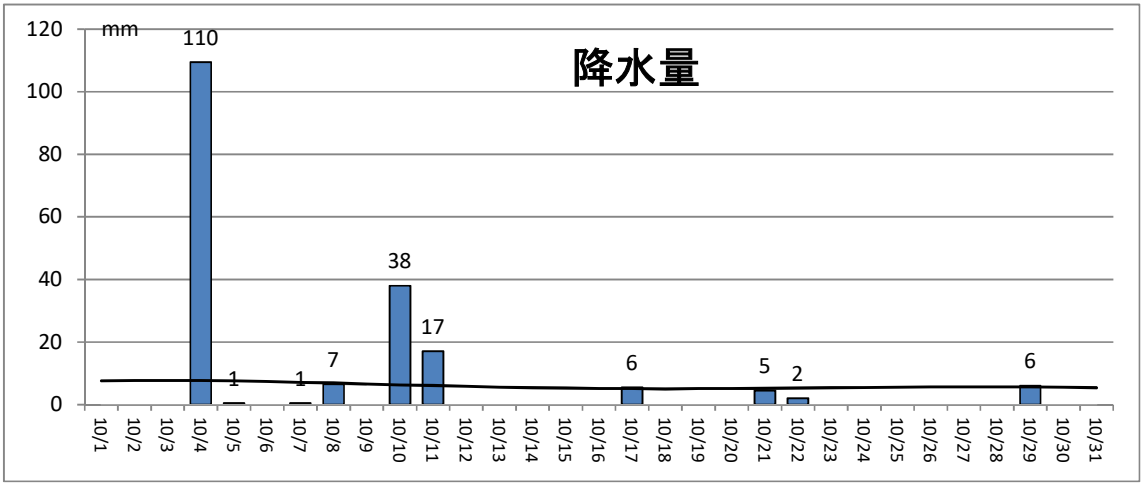

期間　10月16日　～　10月31日　16 日間

項目	気温 平均	気温 最高	気温 最低	積算温度	降水	日照
本年	7.2	14.8	1.0	114.9	18.0	94.1
平年	7.6	14.3	1.4	121.0	86.2	73.5
差	−0.4	0.6	−0.4	−6.1	−68.2	20.6
比	−	−	−	95%	21%	128%
最高	18.5	(10月17日)		−0.8日		
最低	−3.3	(10月27日)				

日				
気温			降水	
暖かい 2℃以上	平年 ±2℃	寒い 2℃以下	1mm 以上	10mm 以上
4	6	6	4	0
25%	38%	38%	25%	0%
				(内数)
夏日	0	真夏日	0	