# 2022年　気象経過(半旬毎)　(観測地:三石アメダス)

10月31日現在

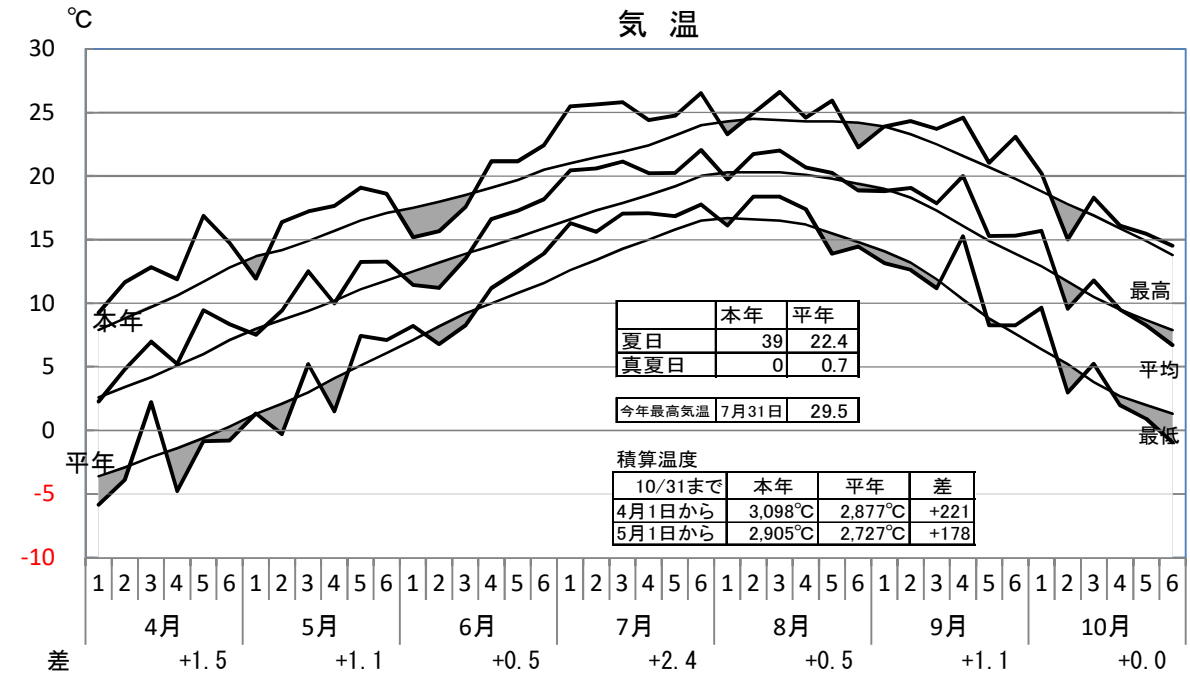


| | 本年 | 平年 |
|---|---|---|
| 夏日 | 39 | 22.4 |
| 真夏日 | 0 | 0.7 |

| | | |
|---|---|---|
| 今年最高気温 | 7月31日 | 29.5 |

積算温度

| 10/31まで | 本年 | 平年 | 差 |
|---|---|---|---|
| 4月1日から | 3,098℃ | 2,877℃ | +221 |
| 5月1日から | 2,905℃ | 2,727℃ | +178 |

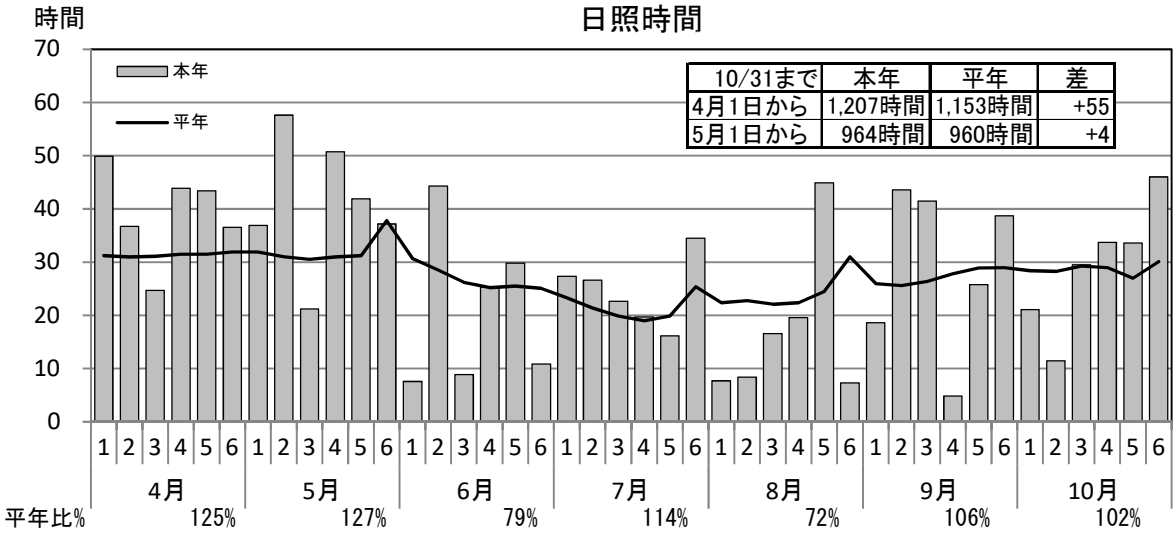


| 10/31まで | 本年 | 平年 | 差 |
|---|---|---|---|
| 4月1日から | 1,207時間 | 1,153時間 | +55 |
| 5月1日から | 964時間 | 960時間 | +4 |

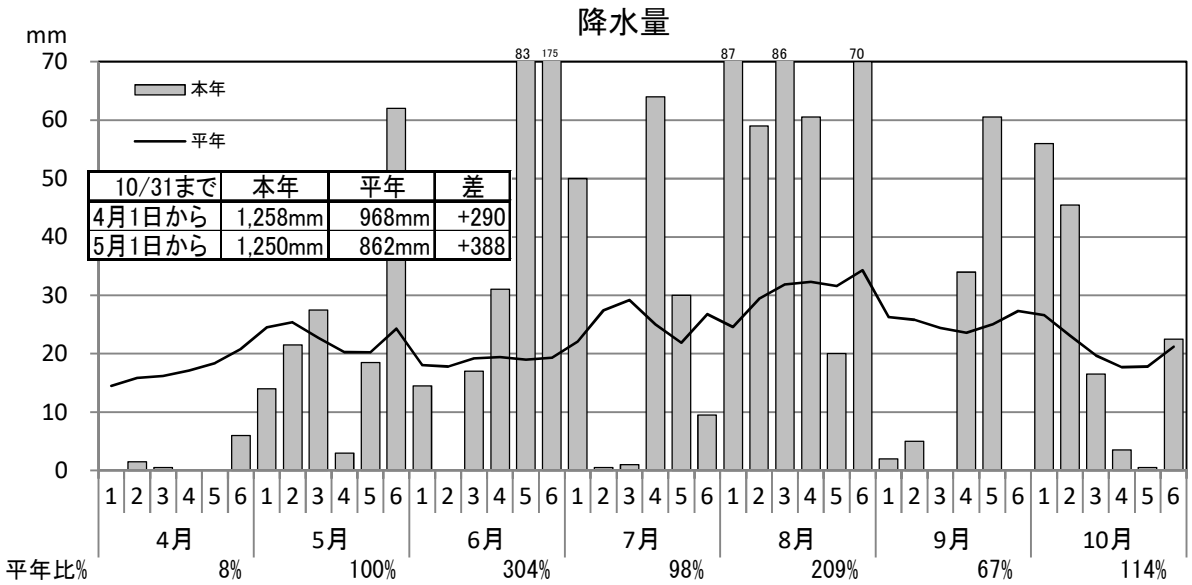


| 10/31まで | 本年 | 平年 | 差 |
|---|---|---|---|
| 4月1日から | 1,258mm | 968mm | +290 |
| 5月1日から | 1,250mm | 862mm | +388 |

三石アメダス　1ヶ月の気象経過　　2022/10/1　～　2022/10/31

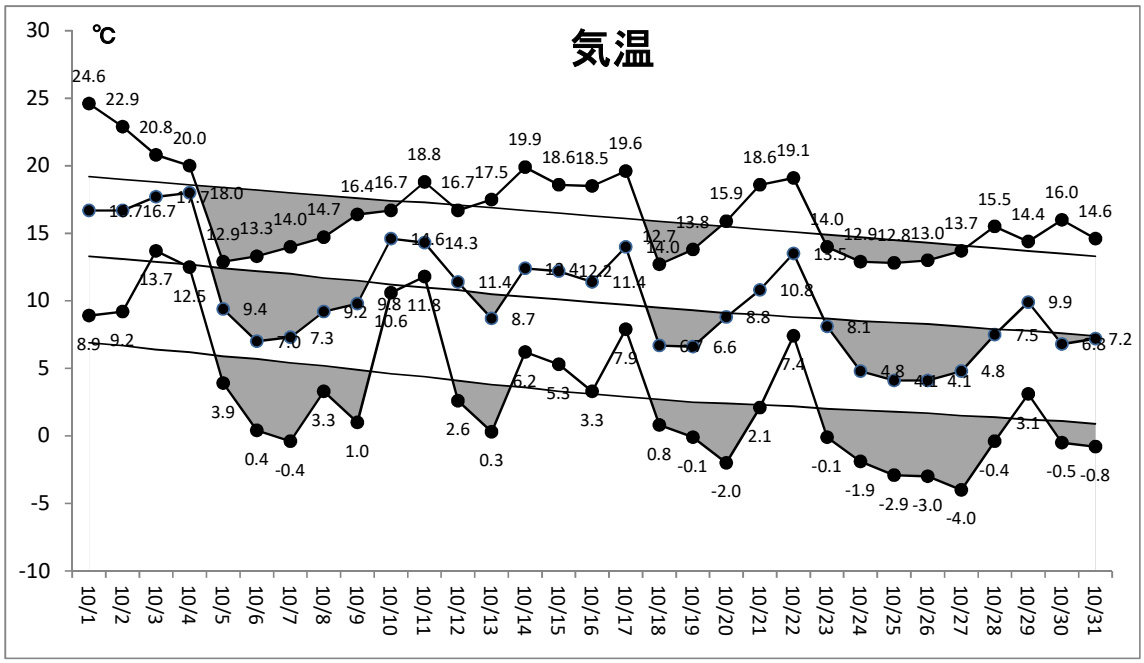


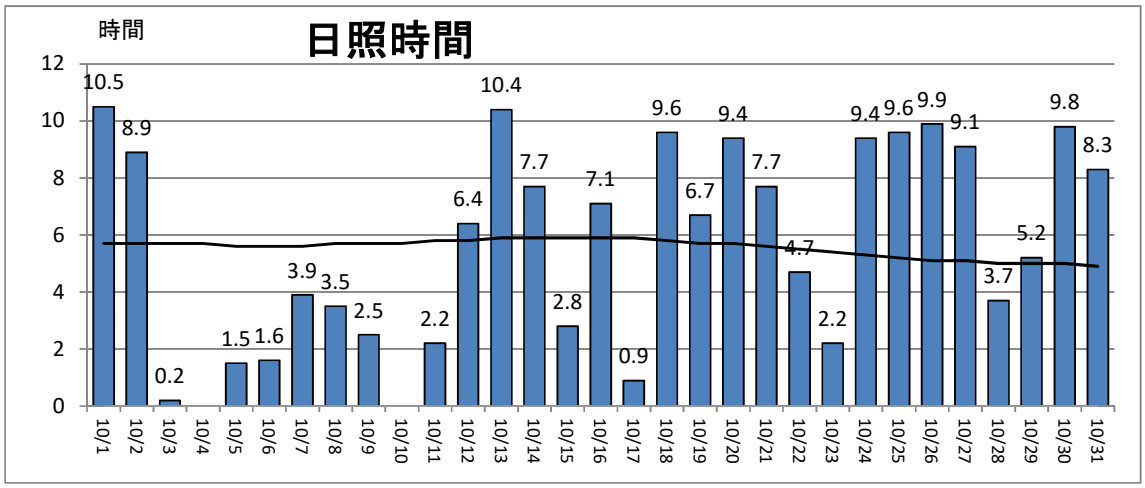


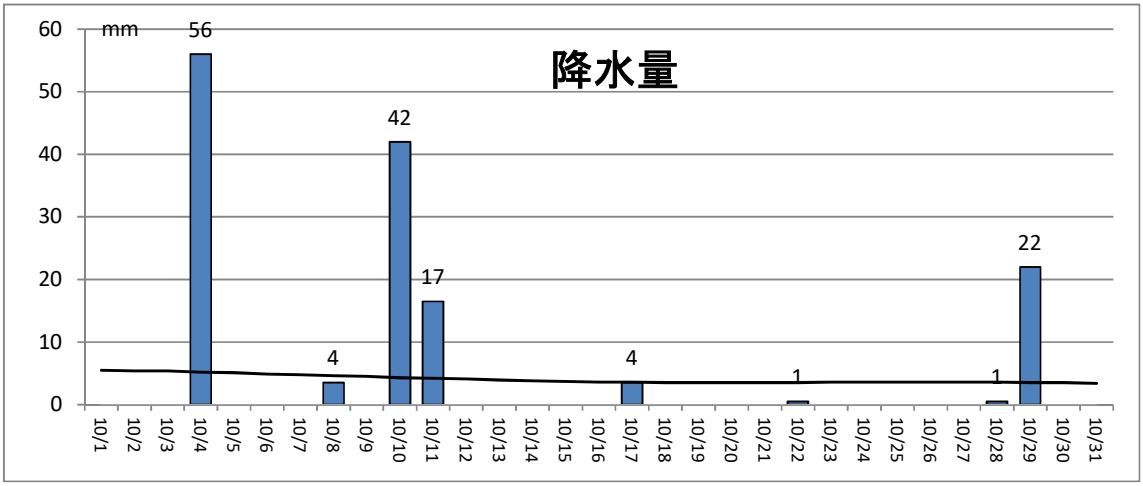


期間　10月16日　～　10月31日　16 日間

| 項目 | 気温 平均 | 気温 最高 | 気温 最低 | 積算温度 | 降水 | 日照 |
|---|---|---|---|---|---|---|
| 本年 | 8.1 | 15.3 | 0.6 | 129.1 | 26.5 | 113.3 |
| 平年 | 8.6 | 14.8 | 2.0 | 138.0 | 56.7 | 86.1 |
| 差 | −0.6 | 0.5 | −1.4 | −8.9 | −30.2 | 27.2 |
| 比 | − | − | − | 94% | 47% | 132% |
| 最高 | 19.6 | (10月17日) | | −1.0日 | | |
| 最低 | −4 | (10月27日) | | | | |

| 日 気温 暖かい 2℃以上 | 平年 ±2℃ | 寒い 2℃以下 | 降水 1mm 以上 | 10mm 以上 |
|---|---|---|---|---|
| 3 | 7 | 6 | 2 | 1 |
| 19% | 44% | 38% | 13% | 6% |

(内数)

| 夏日 | 0 | 真夏日 | 0 |
|---|---|---|---|