2022年気象経過(半旬毎)(観測地:新冠(新和)アメダス)

10月31日現在

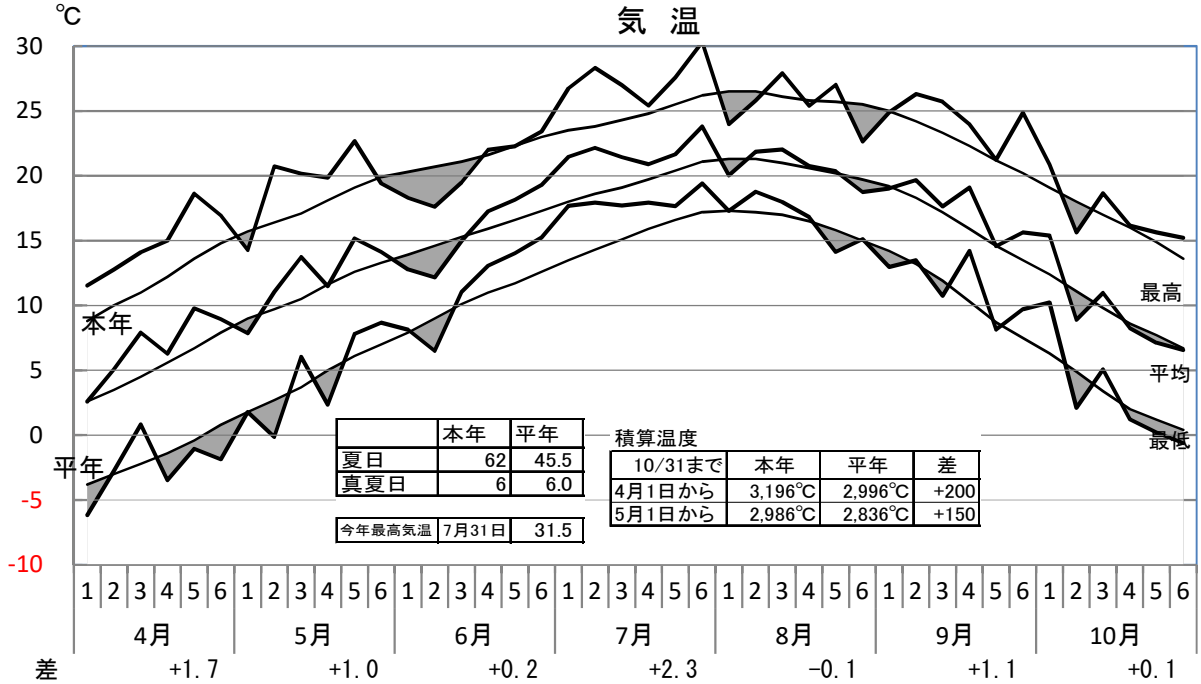

	本年	平年
夏日	62	45.5
真夏日	6	6.0

今年最高気温	7月31日	31.5

積算温度

10/31まで	本年	平年	差
4月1日から	3,196℃	2,996℃	+200
5月1日から	2,986℃	2,836℃	+150

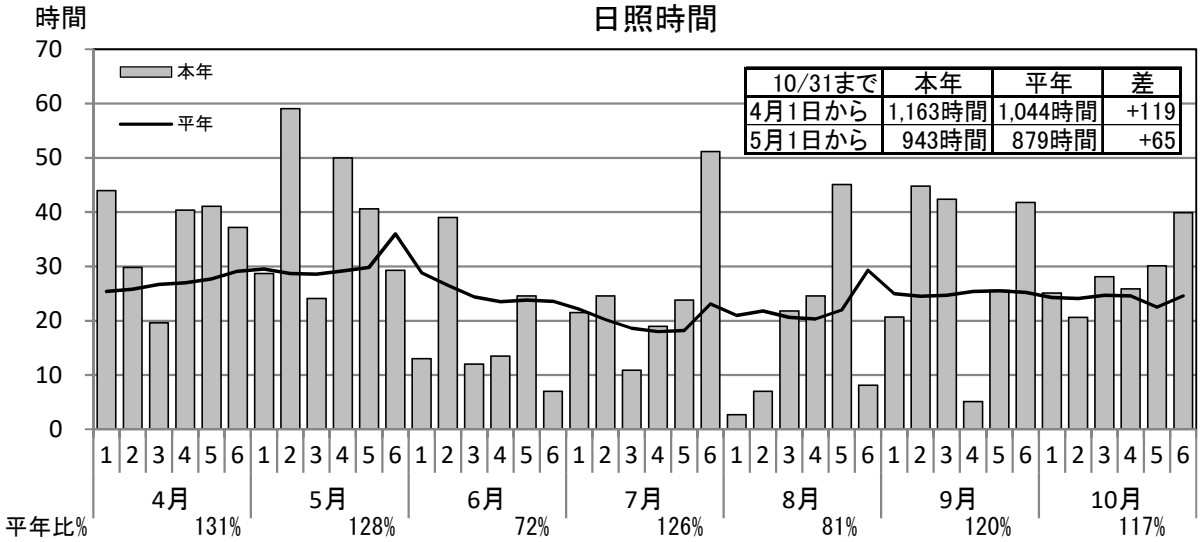

10/31まで	本年	平年	差
4月1日から	1,163時間	1,044時間	+119
5月1日から	943時間	879時間	+65

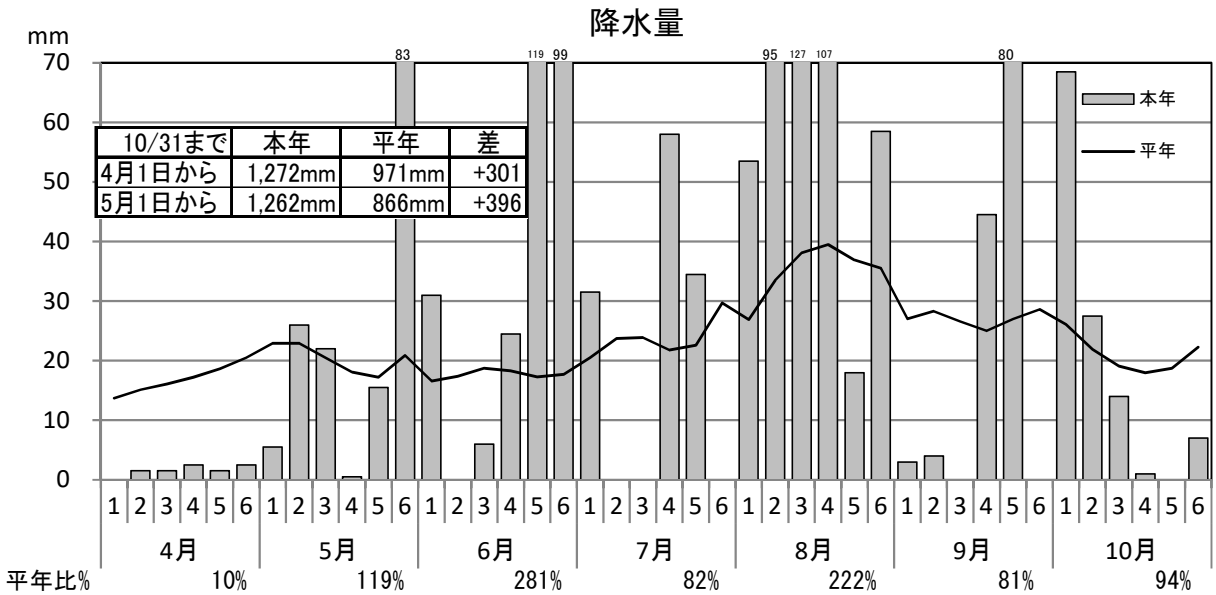

10/31まで	本年	平年	差
4月1日から	1,272mm	971mm	+301
5月1日から	1,262mm	866mm	+396

新冠(新和)アメダス　1ヶ月の気象経過　　2022/10/1　～　2022/10/31

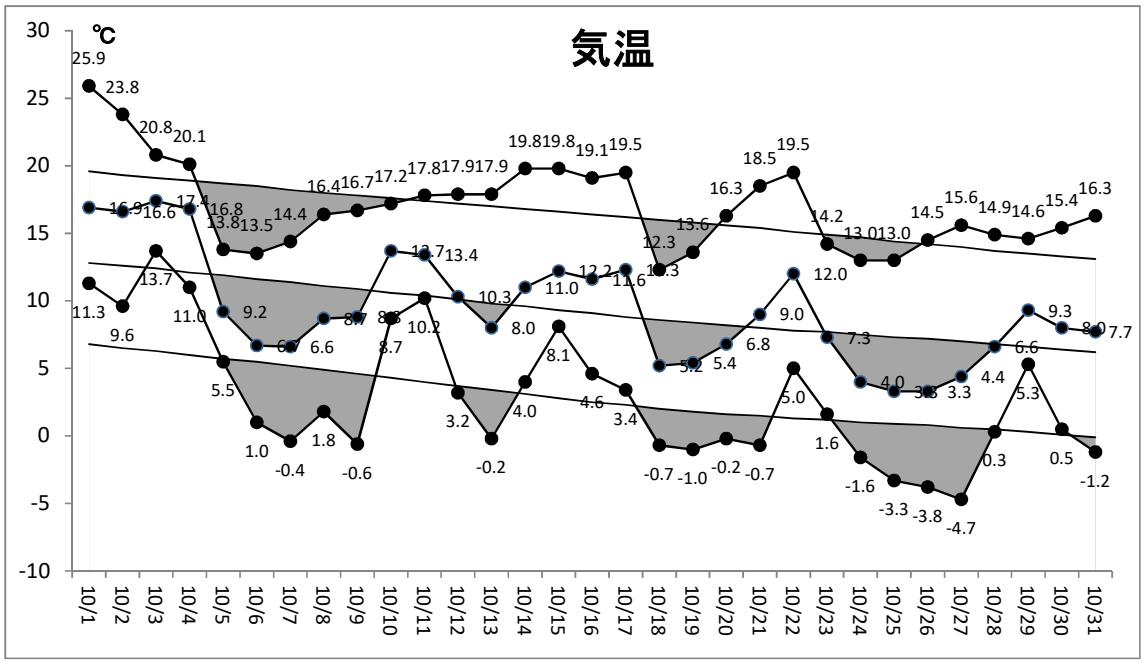

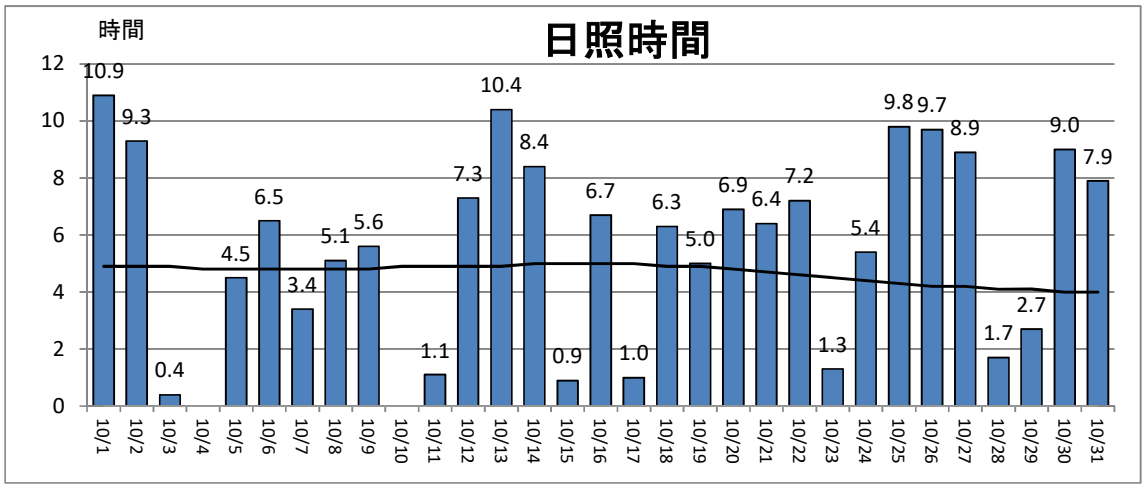

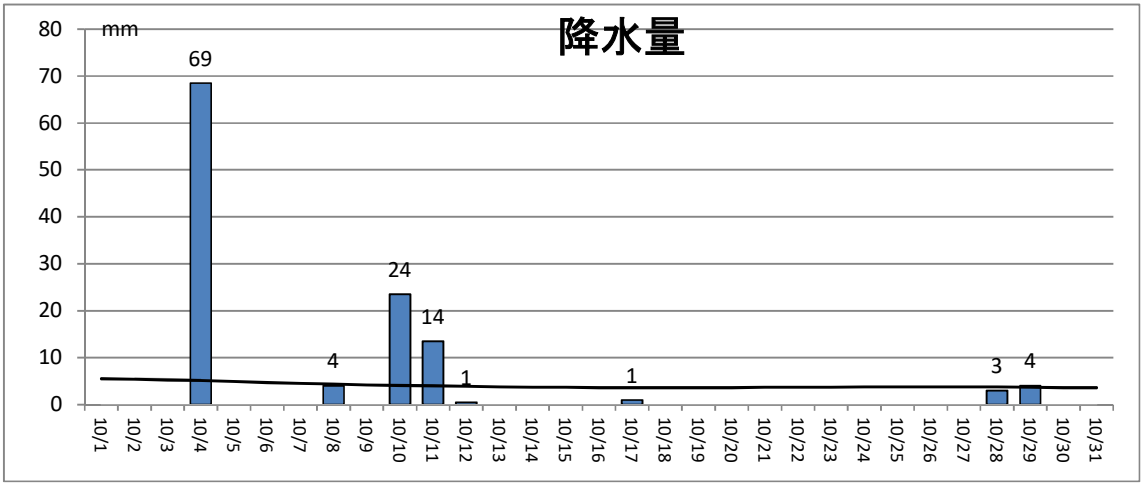

期間　10月16日　～　10月31日　16 日間

項目	気温 平均	気温 最高	気温 最低	積算温度	降水	日照
本年	7.3	15.6	0.2	116.2	8.0	95.9
平年	7.6	14.8	1.1	121.6	59.0	71.7
差	−0.3	0.9	−0.9	−5.4	−51.0	24.2
比	−	−	−	96%	14%	134%
最高	19.5	(10月17日)		−0.7日		
最低	−4.7	(10月27日)				

日				
気温			降水	
暖かい 2℃以上	平年 ±2℃	寒い 2℃以下	1mm 以上	10mm 以上
4	6	6	3	0
25%	38%	38%	19%	0%
				(内数)
夏日	0	真夏日	0	