2022年　気象経過(半旬毎)　(観測地:日高アメダス)

10月31日現在

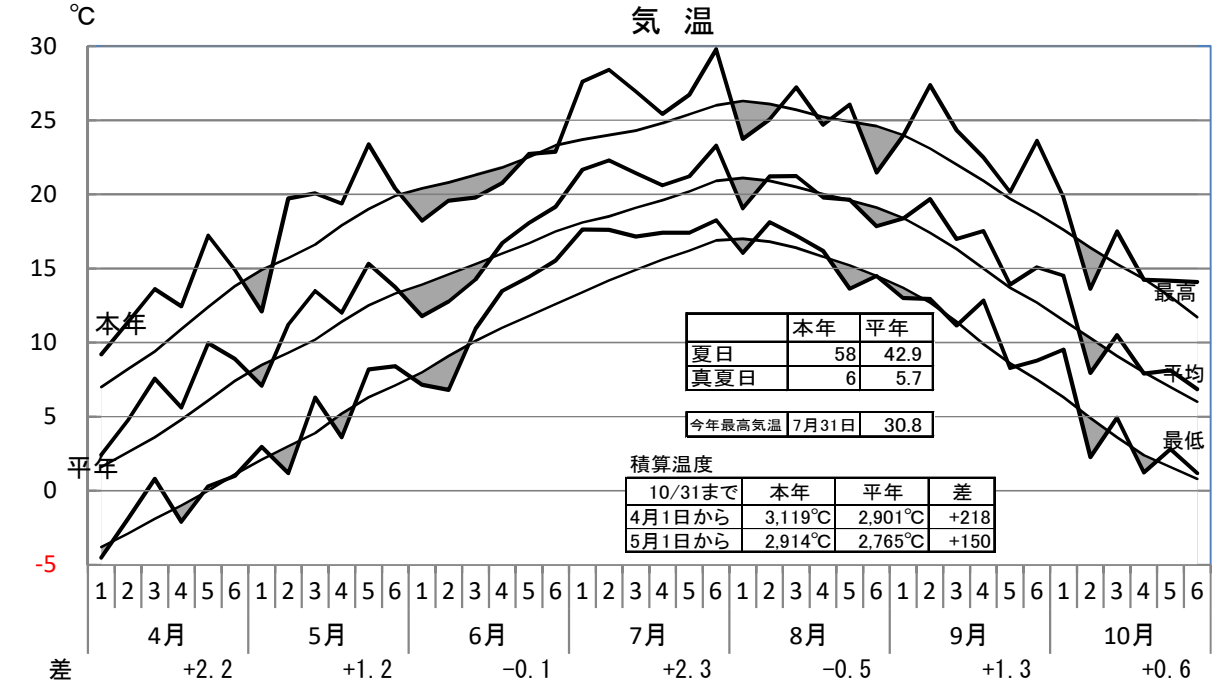

	本年	平年
夏日	58	42.9
真夏日	6	5.7

今年最高気温	7月31日	30.8

積算温度

10/31まで	本年	平年	差
4月1日から	3,119℃	2,901℃	+218
5月1日から	2,914℃	2,765℃	+150

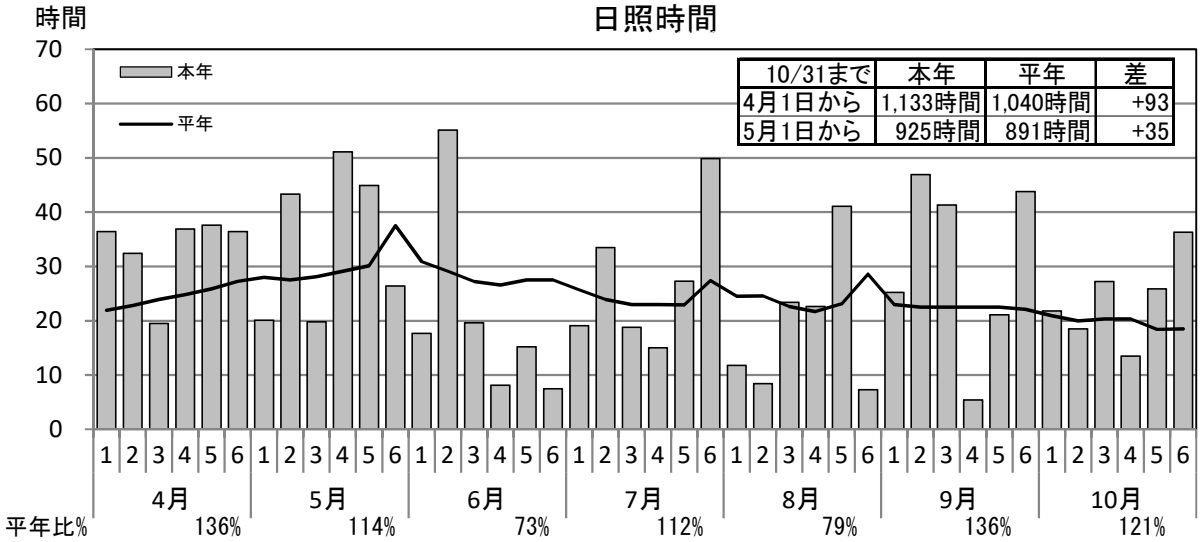

10/31まで	本年	平年	差
4月1日から	1,133時間	1,040時間	+93
5月1日から	925時間	891時間	+35

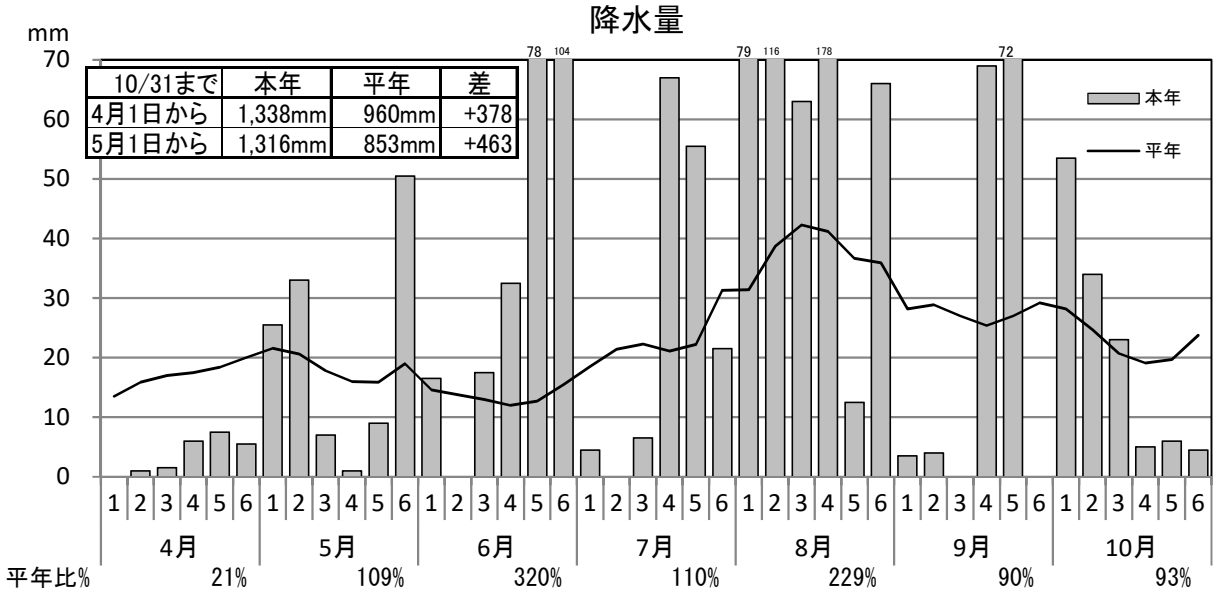

10/31まで	本年	平年	差
4月1日から	1,338mm	960mm	+378
5月1日から	1,316mm	853mm	+463

日高アメダス　1ヶ月の気象経過　　2022/10/1　～　2022/10/31

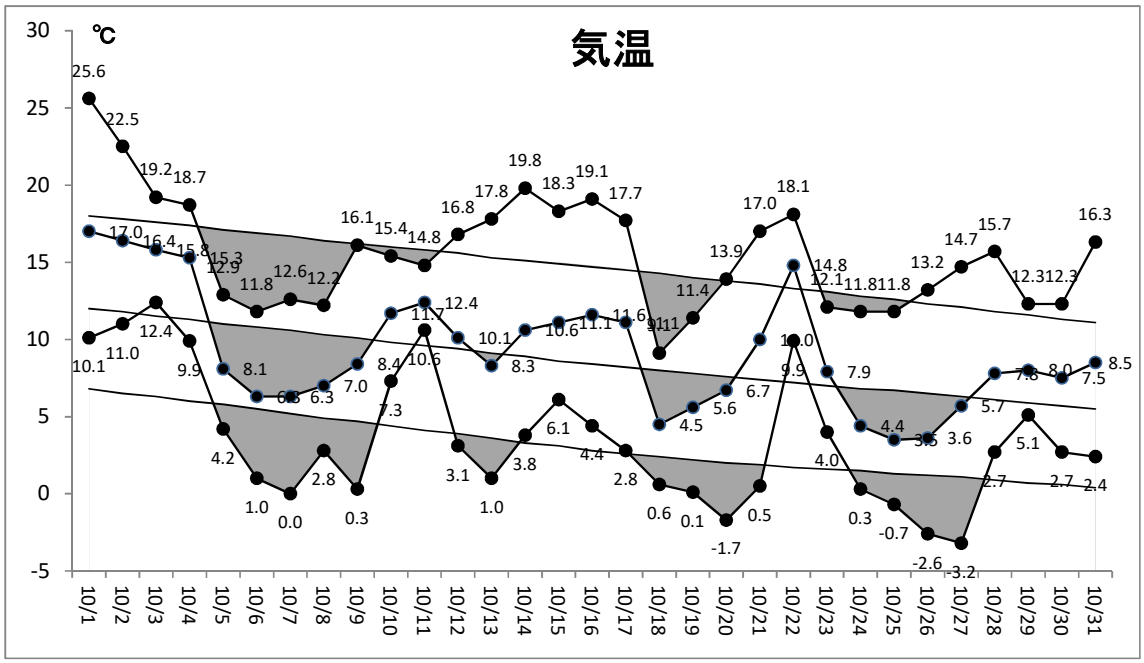

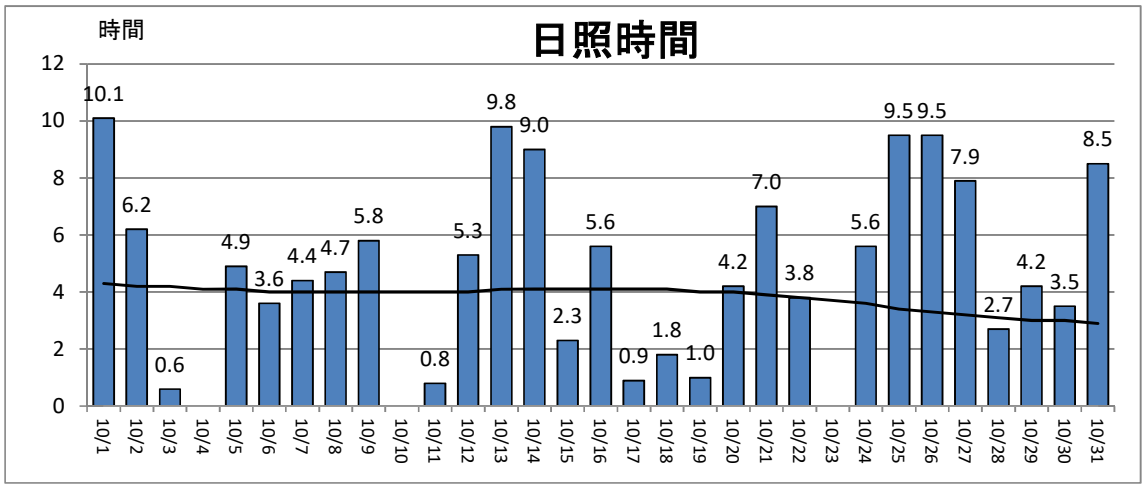

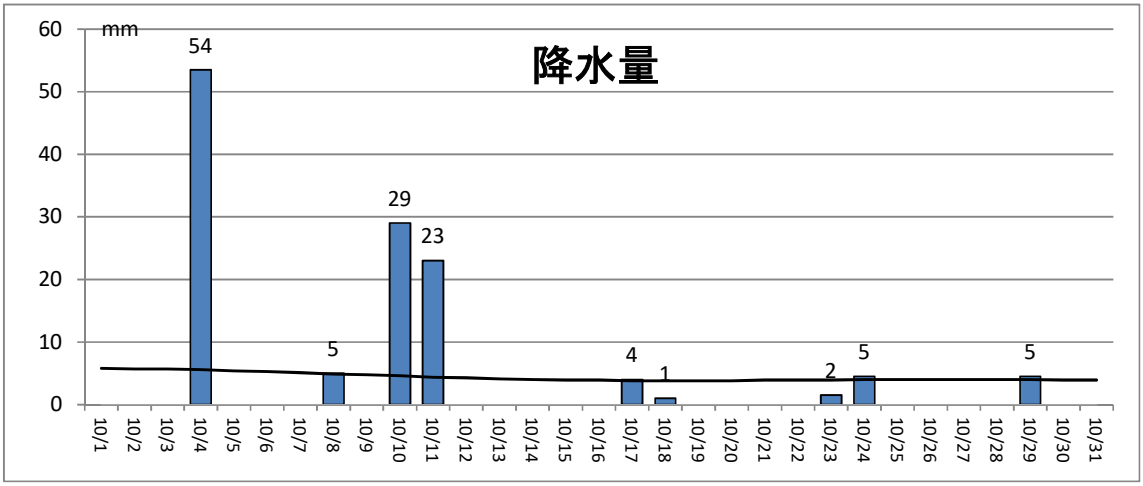

期間　10月16日　～　10月31日　16 日間

項目	気温 平均	気温 最高	気温 最低	積算温度	降水	日照
本年	7.6	14.2	1.7	121.2	15.5	75.7
平年	6.9	12.9	1.6	111.1	62.6	57.2
差	0.6	1.2	0.2	10.1	−47.1	18.5
比	−	−	−	109%	25%	132%
最高	18.1	(10月22日)		1.5日		
最低	−3.2	(10月27日)				

日 気温 暖かい 2℃以上	平年 ±2℃	寒い 2℃以下	降水 1mm 以上	10mm 以上
6	5	5	5	0
38%	31%	31%	31%	0%

(内数)

夏日	0	真夏日	0