随 時 記 者 発 表

<table>
<tr><td>項　　目</td><td colspan="4">令和４年度「ひだか馬の絵コンテスト」表彰式（優秀賞）の実施について【苫小牧市内】</td></tr>
<tr><td rowspan="2">区　分　等</td><td>発　　表</td><td>1月　10日　14時00分</td><td rowspan="2">説明者</td><td rowspan="2"></td></tr>
<tr><td>資料配布</td><td>月　　日　　時　分</td></tr>
<tr><td>配 布 資 料</td><td colspan="4">・別紙1　令和4年度ひだか馬の絵コンテスト　審査結果
・別紙2　令和4年度ひだか馬の絵コンテスト　表彰式日程表</td></tr>
<tr><td>発 表 要 旨</td><td colspan="4">令和4年度「ひだか馬の絵コンテスト」入賞者への表彰式につきましては、令和4年12月９日付けで日高管内分の日程を発表いたしましたが、この度、苫小牧市内の小学校に係る日程を次のとおり決定いたしました。
記
１　入賞者
別紙１のとおり

２　表彰式実施日時
別紙２のとおり</td></tr>
<tr><td>報道に当たってのお願い</td><td colspan="4">表彰式に関するお問い合わせは、日高振興局担当へお願いします。
（各小学校に、直接問い合わせ等を行うことはご遠慮ください。）</td></tr>
<tr><td>担　　当</td><td colspan="4">北海道日高振興局地域創生部地域政策課
地域政策課長 福原　英範（電話：0146-22-9070）
地域政策係長 小西　秀昭（電話：0146-22-9073）</td></tr>
</table>

【別紙１】

令和４年度「ひだか馬の絵コンテスト」 審査結果

	学校名	学年	氏名	ふりがな	タイトル
大賞	平取町立平取小学校	2	杉本　凰牙	すぎもと　おうが	水をのんでるうま
優秀賞	苫小牧市立大成小学校	6	古谷　萌結	ふるや　もゆ	駆ける
優秀賞	新冠町立新冠小学校	5	野本　彩水	のもと　あみ	馬の親子
優秀賞	苫小牧市立錦岡小学校	3	天野　唯可	あまの　ゆいか	親子の馬
優秀賞	苫小牧市立緑小学校	2	齋藤　佳	さいとう　けい	走る馬
優秀賞	平取町立平取小学校	2	原田　柊磨	はらだ　とうま	うまのかお
入賞	浦河町立浦河東部小学校	3	大﨑　慎司	おおさき　しんじ	乗馬
入賞	新冠町立新冠小学校	2	中村　帆波	なかむら　ほなみ	馬にのったよ
入賞	平取町立平取小学校	2	平村　奏磨	ひらむら　そうま	上を見るうま
入賞	平取町立平取小学校	2	髙橋　佑果	たかはし　ゆうか	馬の親子
入賞	平取町立平取小学校	2	正木　結和	まさき　ゆわ	すわっているうま
入賞	新冠町立新冠小学校	1	田中　葵	たなか　あおい	くさをたべるうま

【別紙２】

令和４年度 「ひだか馬の絵コンテスト」表彰式日程表

日時		学校名	賞	学年	氏　名（ふりがな）		授与者
令和５年 １月17日（火）	10:10～	苫小牧市立 緑小学校 （校長室）	優秀賞	2	齋藤　佳	さいとう　けい	地域創生部長 粟田　吏恵
	13:00～	苫小牧市立 大成小学校 （校長室）	優秀賞	6	古谷　萌結	ふるや　もゆ	地域創生部長 粟田　吏恵
令和５年 １月18日（水）	12:50～	苫小牧市立 錦岡小学校 （校長室）	優秀賞	3	天野　唯可	あまの　ゆいか	地域創生部長 粟田　吏恵

※授与者は急遽変更となる場合があります。

※所用時間は10分程度です。

【参考資料】

大賞

学校名	学年	氏名	ふりがな	タイトル
平取町立平取小学校	2	杉本　凰牙	すぎもと　おうが	水をのんでるうま

優秀賞

苫小牧市立大成小学校　6　古谷 萌結　ふるや もゆ　駆ける

新冠町立新冠小学校　5　野本 彩水　のもと あみ　馬の親子

苫小牧市立錦岡小学校　3　天野 唯可　あまの ゆいか　親子の馬

苫小牧市立緑小学校　2　齋藤 佳　さいとう けい　走る馬

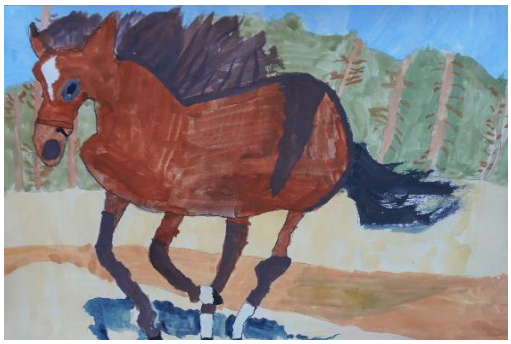

平取町立平取小学校　2　原田 柊磨　はらだ とうま　うまのかお

入賞

浦河町立浦河東部小学校　3　大﨑 慎司　おおさき しんじ　乗馬

新冠町立新冠小学校　2　中村 帆波　なかむら ほなみ　馬にのったよ

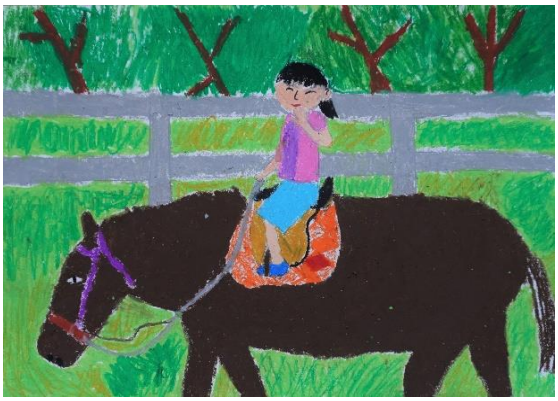

平取町立平取小学校　2　平村 奏磨　ひらむら そうま　上を見るうま

平取町立平取小学校　2　髙橋 佑果　たかはし ゆうか　馬の親子

平取町立平取小学校　2　正木 結和　まさき ゆわ　すわっているうま
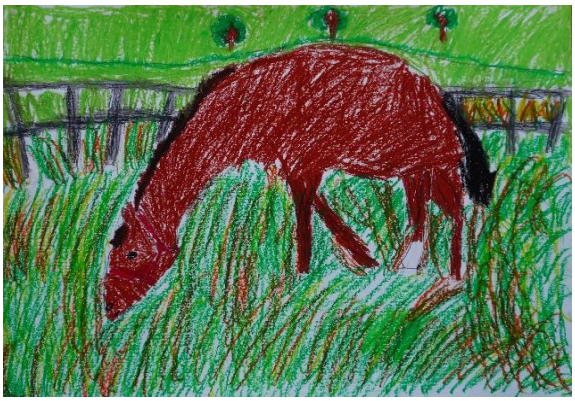
新冠町立新冠小学校　1　田中 葵　たなか あおい　くさをたべるうま