

# HOKKAIDO HIDAKA CYCLING FIELD

北海道ひだかサイクリングフィールド

## ひだか西エリア

沙流川沿いの渓谷、原生林風景。夕陽スポットが点在する美しい海岸線。圧倒的スケールで広がるサラブレッド牧場。これぞ「ひだか」のロケーションがここに。

動画配信中

ひだかサイクル

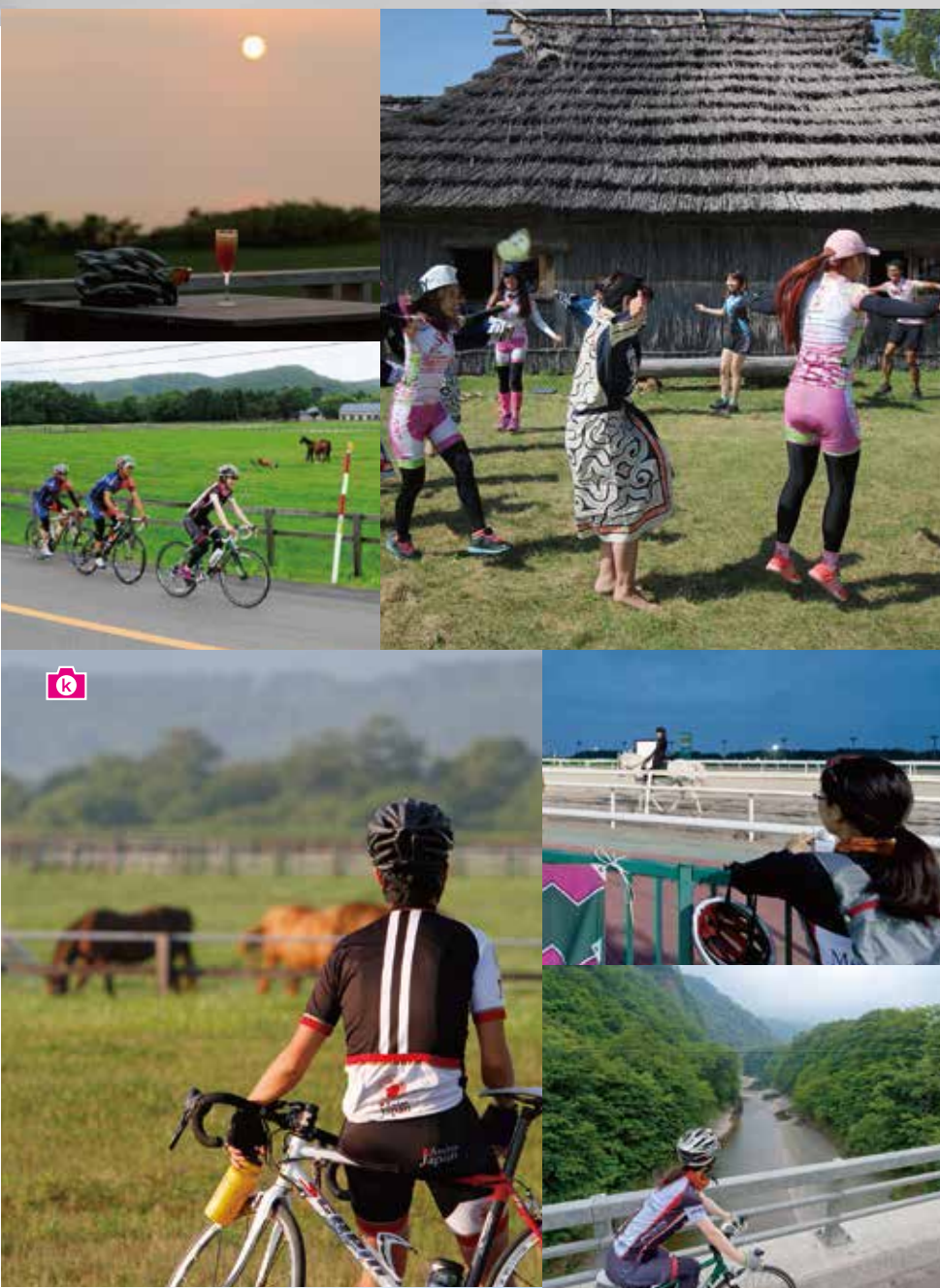

サラブレッド銀座駐車公園  
国道235号線から山間部に向かう約8kmに牧場が連なっています。この景観が一望できる場所です。トイレ、水飲み場等が整備されています。  
新冠町新冠町高江 ☎0146-47-2498(新冠町役場)

二十間道路桜並木  
桜の名所として名高い「二十間道路」。並木の直線道路は快適なサイクリングコースとして地元ライダーに人気です。  
日高郡新冠町内田一丁目内田園 ☎0146-43-2111(新冠町役場)

**F** アイヌ文化に触れ、サラブレッド牧場を堪能  
**平取コース (50km)**  
●距離: 50.0km ●標高差: 313m ●難易度: ★★★  
コースガイド <http://yahoo.jp/9Yymbn>

**G** 沙流川に沿って海を目指す、下りがメインの90km  
**日高・平取・新冠コース (95.1km)**  
●距離: 95.1km ●標高差: 609m ●難易度: ★★★  
コースガイド <http://yahoo.jp/E7mzbo>

**H** 想像を超えたスケールで広がるサラブレッド牧場に感動  
**新冠コース (65.2km)**  
●距離: 65.2km ●標高差: 615m ●難易度: ★★★  
コースガイド <https://yahoo.jp/ucOAPI>

**I** 牧場地帯、山岳地帯、海岸線の変化を楽しむ80km  
**新ひだかコース (78.6km)**  
●距離: 78.6km ●標高差: 569m ●難易度: ★★★  
コースガイド <http://yahoo.jp/H76D6I>

**J** 獲得標高1,300m! 走りこたえ抜きの100マイル!  
**新ひだか・新冠コース (161.9km)**  
●距離: 161.9km ●標高差: 1,329m ●難易度: ★★★★★  
コースガイド <https://yahoo.jp/suffNI>

**16道の駅 樹海ロード日高**  
特産品直売所「ひだから」では、新鮮野菜や海産物、日高ジシヤモイカ、ヨーグルンやチーズといった乳製品も販売しています。不定期で開催される「ひだから食宴」のニジヤシ生食が人気  
●沙流郡日高町本町1丁目290番地-1  
●01457-4-2030 ●09:00-20:00  
●年末・年始(12/31-1/3): 施設内店舗毎に定休日あり

**17Café勇輪**  
店内外に自転車の小物や展示物いろいろのサイクルリスト大歓迎のカフェ。駐車スペースに車を止めてゆっくりひだかサイクリングを楽しむこともできる。  
●日高町富川町5-21-8 ☎01456-2-3586  
●11:00-20:00(10:19-30) ●お休  
●ロードヒーパセット1,180円  
●食事の方ソフトドリンクサービス

**18精サロン 夕焼け店**  
窓一面に広がる海と空を盛りだくさんの特別な空間。夕日が沈むと閉店という営業時間もロマンティック。通り過ぎないように気を付けて。  
●新冠町新冠町大野7-1-1  
●0146-47-6888 ●11:00-日没まで ●年末年始  
●サンドイッチプレート1,000円、夕焼けプレート550円

**19ペンチタイム**  
地元の牛乳や有精卵、野菜、米などを材料にしたレストラン。また、ソフトクリームやバウムクーヘン、お持ち帰りもできます。  
●新冠町新冠町宇治野町292-1 ☎0146-47-3650  
●平日11:00-17:30(LO)、土日11:00-19:00(LO)  
●火曜日・第3水曜日(祝日の場合は翌日休) 年末年始  
●お米サービス1,050円、スープカレー1,150円  
●牛乳1杯サービス!

**20レコード館**  
音響機やレコード盤などが展示され、懐かしい音を楽しめる場所です。展望タワーは36mで、牧場風景、日高山脈、太平洋が一望できます。  
●新冠町新冠町中央町1-4  
●0146-45-7833 ●10:00-17:00  
●月曜日(祝日を除く)・祝日の翌日、12/30-1/5  
●大人300円

**21新冠温泉レコードの湯**  
高台に位置するコテージ風の施設から一望する太平洋に沈む夕陽は絶景。とろりとした天然温泉も自慢。  
●新冠町新冠町宇治野16-3 ☎0146-47-2100  
●5:00-8:00、10:00-22:00(日帰り入浴)  
●日帰り入浴大人500円、前泊三色包(タコツバい)950円

**22レコード館**  
音響機やレコード盤などが展示され、懐かしい音を楽しめる場所です。展望タワーは36mで、牧場風景、日高山脈、太平洋が一望できます。  
●新冠町新冠町中央町1-4  
●0146-45-7833 ●10:00-17:00  
●月曜日(祝日を除く)・祝日の翌日、12/30-1/5  
●大人300円

**23新冠温泉レコードの湯**  
高台に位置するコテージ風の施設から一望する太平洋に沈む夕陽は絶景。とろりとした天然温泉も自慢。  
●新冠町新冠町宇治野16-3 ☎0146-47-2100  
●5:00-8:00、10:00-22:00(日帰り入浴)  
●日帰り入浴大人500円、前泊三色包(タコツバい)950円

**12門別競馬場**  
全日程ナイター開催。ライトの光を浴びて駆け抜ける優駿の姿を間近で見られます。バケツツギキス他地元の名産も楽しめます。  
●沙流郡日高町富川町76-1 ☎01456-2-4110  
●競馬開催日は14:00最終レース終了まで  
●無料

**13びらとり温泉ゆから**  
体の芯まで温まる評判の透明で柔かい温泉で汗を流し、平取和牛やトマトを食べると爽やかな気分が次の日も走ることが出来るはず。  
●沙流郡平取町宇二風宮92-6  
●01457-2-3280 ●10:00-22:00(日帰り温泉)  
●なし ●日帰り入浴420円

**14平取町アイヌ文化情報センター(二風宮工芸館)**  
アイヌ文化に触れ、サラブレッド牧場を堪能  
**平取コース (50km)**

**15じゃんけんぼん**  
国道237号線は大型車が多く、道路の狭い箇所もあるので走行注意

**16道の駅 樹海ロード日高**  
特産品直売所「ひだから」では、新鮮野菜や海産物、日高ジシヤモイカ、ヨーグルンやチーズといった乳製品も販売しています。不定期で開催される「ひだから食宴」のニジヤシ生食が人気  
●沙流郡日高町本町1丁目290番地-1  
●01457-4-2030 ●09:00-20:00  
●年末・年始(12/31-1/3): 施設内店舗毎に定休日あり

**17Café勇輪**  
店内外に自転車の小物や展示物いろいろのサイクルリスト大歓迎のカフェ。駐車スペースに車を止めてゆっくりひだかサイクリングを楽しむこともできる。  
●日高町富川町5-21-8 ☎01456-2-3586  
●11:00-20:00(10:19-30) ●お休  
●ロードヒーパセット1,180円  
●食事の方ソフトドリンクサービス

**18精サロン 夕焼け店**  
窓一面に広がる海と空を盛りだくさんの特別な空間。夕日が沈むと閉店という営業時間もロマンティック。通り過ぎないように気を付けて。  
●新冠町新冠町大野7-1-1  
●0146-47-6888 ●11:00-日没まで ●年末年始  
●サンドイッチプレート1,000円、夕焼けプレート550円

**19ペンチタイム**  
地元の牛乳や有精卵、野菜、米などを材料にしたレストラン。また、ソフトクリームやバウムクーヘン、お持ち帰りもできます。  
●新冠町新冠町宇治野町292-1 ☎0146-47-3650  
●平日11:00-17:30(LO)、土日11:00-19:00(LO)  
●火曜日・第3水曜日(祝日の場合は翌日休) 年末年始  
●お米サービス1,050円、スープカレー1,150円  
●牛乳1杯サービス!

**19ペンチタイム**  
地元の牛乳や有精卵、野菜、米などを材料にしたレストラン。また、ソフトクリームやバウムクーヘン、お持ち帰りもできます。  
●新冠町新冠町宇治野町292-1 ☎0146-47-3650  
●平日11:00-17:30(LO)、土日11:00-19:00(LO)  
●火曜日・第3水曜日(祝日の場合は翌日休) 年末年始  
●お米サービス1,050円、スープカレー1,150円  
●牛乳1杯サービス!

**20レコード館**  
音響機やレコード盤などが展示され、懐かしい音を楽しめる場所です。展望タワーは36mで、牧場風景、日高山脈、太平洋が一望できます。  
●新冠町新冠町中央町1-4  
●0146-45-7833 ●10:00-17:00  
●月曜日(祝日を除く)・祝日の翌日、12/30-1/5  
●大人300円

**21新冠温泉レコードの湯**  
高台に位置するコテージ風の施設から一望する太平洋に沈む夕陽は絶景。とろりとした天然温泉も自慢。  
●新冠町新冠町宇治野16-3 ☎0146-47-2100  
●5:00-8:00、10:00-22:00(日帰り入浴)  
●日帰り入浴大人500円、前泊三色包(タコツバい)950円

**22レコード館**  
音響機やレコード盤などが展示され、懐かしい音を楽しめる場所です。展望タワーは36mで、牧場風景、日高山脈、太平洋が一望できます。  
●新冠町新冠町中央町1-4  
●0146-45-7833 ●10:00-17:00  
●月曜日(祝日を除く)・祝日の翌日、12/30-1/5  
●大人300円

**23新冠温泉レコードの湯**  
高台に位置するコテージ風の施設から一望する太平洋に沈む夕陽は絶景。とろりとした天然温泉も自慢。  
●新冠町新冠町宇治野16-3 ☎0146-47-2100  
●5:00-8:00、10:00-22:00(日帰り入浴)  
●日帰り入浴大人500円、前泊三色包(タコツバい)950円

**24お料理 あま屋**  
春ウニ丼、夏のシヤモイカ、秋のブリ、鹿肉しゃぶしゃぶなど季節ごとに目玉料理が並ぶお店は店主のトークもハイレベルです。  
●日高郡新冠町2-5-51 ☎0146-42-7545  
●11:30-14:00、17:00-22:00(LO21:00)  
●日曜 ●ランチプレート950円、ランチ場付お弁当762円  
●食事の方ソフトドリンクサービス

**25MKランチ**  
コンセプトは馬と人のコミュニケーション。日高山脈を望む絶好のロケーションで引馬や体験乗馬、思い出に残る馬とのふれあいを。  
●日高郡新冠町三石馬場307-1 ☎0146-34-2711  
●日帰り入浴5:00-9:00 10:00-22:00  
●9:00-17:00 ●不定休(電話でお問い合わせください)  
●乗馬体験レッスン3000円・20分

**26みつしい昆布**  
目の前に広がる太平洋を眺めながらの海舟風風呂(船の形をした湯船)がユニーク。細やかなサービスと高品質な料りが人気の宿です。  
●日高郡新冠町三石馬場162 ☎0146-34-2300  
●日帰り入浴5:00-9:00 10:00-22:00  
●チェックイン15:00 チェックアウト10:00  
●乗馬体験レッスン3000円・20分

**27レコード館**  
音響機やレコード盤などが展示され、懐かしい音を楽しめる場所です。展望タワーは36mで、牧場風景、日高山脈、太平洋が一望できます。  
●新冠町新冠町中央町1-4  
●0146-45-7833 ●10:00-17:00  
●月曜日(祝日を除く)・祝日の翌日、12/30-1/5  
●大人300円

**28お料理 あま屋**  
春ウニ丼、夏のシヤモイカ、秋のブリ、鹿肉しゃぶしゃぶなど季節ごとに目玉料理が並ぶお店は店主のトークもハイレベルです。  
●日高郡新冠町2-5-51 ☎0146-42-7545  
●11:30-14:00、17:00-22:00(LO21:00)  
●日曜 ●ランチプレート950円、ランチ場付お弁当762円  
●食事の方ソフトドリンクサービス

**29MKランチ**  
コンセプトは馬と人のコミュニケーション。日高山脈を望む絶好のロケーションで引馬や体験乗馬、思い出に残る馬とのふれあいを。  
●日高郡新冠町三石馬場307-1 ☎0146-34-2711  
●日帰り入浴5:00-9:00 10:00-22:00  
●9:00-17:00 ●不定休(電話でお問い合わせください)  
●乗馬体験レッスン3000円・20分

**30みつしい昆布**  
目の前に広がる太平洋を眺めながらの海舟風風呂(船の形をした湯船)がユニーク。細やかなサービスと高品質な料りが人気の宿です。  
●日高郡新冠町三石馬場162 ☎0146-34-2300  
●日帰り入浴5:00-9:00 10:00-22:00  
●チェックイン15:00 チェックアウト10:00  
●乗馬体験レッスン3000円・20分

**31MKランチ**  
コンセプトは馬と人のコミュニケーション。日高山脈を望む絶好のロケーションで引馬や体験乗馬、思い出に残る馬とのふれあいを。  
●日高郡新冠町三石馬場307-1 ☎0146-34-2711  
●日帰り入浴5:00-9:00 10:00-22:00  
●9:00-17:00 ●不定休(電話でお問い合わせください)  
●乗馬体験レッスン3000円・20分

**32みつしい昆布**  
目の前に広がる太平洋を眺めながらの海舟風風呂(船の形をした湯船)がユニーク。細やかなサービスと高品質な料りが人気の宿です。  
●日高郡新冠町三石馬場162 ☎0146-34-2300  
●日帰り入浴5:00-9:00 10:00-22:00  
●チェックイン15:00 チェックアウト10:00  
●乗馬体験レッスン3000円・20分

**33みつしい昆布**  
目の前に広がる太平洋を眺めながらの海舟風風呂(船の形をした湯船)がユニーク。細やかなサービスと高品質な料りが人気の宿です。  
●日高郡新冠町三石馬場162 ☎0146-34-2300  
●日帰り入浴5:00-9:00 10:00-22:00  
●チェックイン15:00 チェックアウト10:00  
●乗馬体験レッスン3000円・20分

**34みつしい昆布**  
目の前に広がる太平洋を眺めながらの海舟風風呂(船の形をした湯船)がユニーク。細やかなサービスと高品質な料りが人気の宿です。  
●日高郡新冠町三石馬場162 ☎0146-34-2300  
●日帰り入浴5:00-9:00 10:00-22:00  
●チェックイン15:00 チェックアウト10:00  
●乗馬体験レッスン3000円・20分

**F** アイヌ文化に触れ、サラブレッド牧場を堪能  
**平取コース (50km)**  
●距離: 50.0km ●標高差: 313m ●難易度: ★★★  
コースガイド <http://yahoo.jp/9Yymbn>

**G** 沙流川に沿って海を目指す、下りがメインの90km  
**日高・平取・新冠コース (95.1km)**  
●距離: 95.1km ●標高差: 609m ●難易度: ★★★  
コースガイド <http://yahoo.jp/E7mzbo>

**H** 想像を超えたスケールで広がるサラブレッド牧場に感動  
**新冠コース (65.2km)**  
●距離: 65.2km ●標高差: 615m ●難易度: ★★★  
コースガイド <https://yahoo.jp/ucOAPI>

**I** 牧場地帯、山岳地帯、海岸線の変化を楽しむ80km  
**新ひだかコース (78.6km)**  
●距離: 78.6km ●標高差: 569m ●難易度: ★★★  
コースガイド <http://yahoo.jp/H76D6I>

**J** 獲得標高1,300m! 走りこたえ抜きの100マイル!  
**新ひだか・新冠コース (161.9km)**  
●距離: 161.9km ●標高差: 1,329m ●難易度: ★★★★★  
コースガイド <https://yahoo.jp/suffNI>

掲載情報は2017年10月15日時点のもの。開業時点で情報が異なる場合があります。あらかじめご了承ください。\*このマップは、北海道を応援する皆様からお寄せいただいた「ふるさと納税」を活用して作成しています。